



Welkom





Uitstroom 2023

Werk	17	35% naar lokale/regionale arbeidsmarkt
Werk+school	9	19 % naar BBL op ROC
School	18	38 % naar Pro, VSO, BOL op ROC
Overig	4	8 % naar gemeente of verhuisd
Totaal	48	100 %
Diploma	47	98%
Verklaring	1	2%
ENTREE diploma	27	56 % van totaal en 100 % van deelnemers
Naar vmbo basis	6	21% van pro naar vmbo



Waar staan wij voor?

https://www.youtube.com/watch?v=tA2PGVZLHWc&feature=emb_logo





Wat is onze missie?

Op De Singel werken wij aan de competentiegerichte ontwikkeling van jongeren. Onze school is een afspiegeling van de samenleving en dat is herkenbaar in ons gebouw en aan onze werkwijze. Wij creëren samen met relevante partners betekenisvolle, realistische leeromgevingen binnen en buiten de school, waarin de jongere bewust gemaakt wordt van zichzelf, om uit te groeien tot een (zelf)redzame, evenwichtige en gelukkige burger. Wij doen dit op een activerende en coachende manier die recht doet aan de persoonskenmerken van de jongere waarbij we uitgaan van eigenaarschap en wat hij of zij al kan en nog kan leren.



Wat is ons doel?

*Dat alle leerlingen onze school verlaten met het behalen van **het diploma Praktijkonderwijs** dat recht doet aan de talenten van de leerling op dat moment. Vanwege de verscheidenheid van onze leerlingen kennen we 4 uitstroomrichtingen:*

- 1. Naar zelfstandig werken*
- 2. Naar zelfstandig werken en/of vervolgonderwijs niveau 2 (niveau 1 bieden wij zelf aan; PRO ENTREE)*
- 3. Naar werken met ondersteunende maatregel of begeleid werken*
- 4. Naar arbeidsmatige dagbesteding*

Alle uitstroomrichtingen in combinatie met (zelfstandig) wonen en vrijetijd kunnen besteden.

Hoe doen wij dat?

Naast de verplichte vakken rekenen, taal, burgerschap, gym en digitale vaardigheden kennen wij 4 fases:

- 1. De oriëntatie fase (leerjaar 1).*
- 2. De keuze- en verdiepingsfase (leerjaar 2, 3 en 4).*
- 3. De uitstroomfase (leerjaar 5).*
- 4. De naschoolse fase.*



Onze lessentabel



vakgebied	Pro 1	Pro B 1	Pro B2	Pro 2	Pro 3	Pro 4	Pro 5	Pro Entree
Theorie	14	15	18	10	10	4	6	8
Praktijk	12	12	13	16 keuzes	16 keuzes	3 Keuzes	4 Keuze*	4 Keuze*
Gym	4	4	2	2	2	2	0	0
Sport&Fun	3	3	0	3	0	0	0	0
Stage klokuren					16	24	24 of 32*	24 of 32*
vakken	<p>Theorie: rekenen, taal, burgerschap, mentoruur, coaching, digitale vaardigheden Praktijk: metaal, bouw, hout, voertuigen, instalelektro, horeca, (uiterlijke) verzorging, facilitaire dienstverlening, detail, groen, bloemschikken, deco (beeldend), textiel, buitenschools leren, EHBO * keuze: 1 dag stage of branchegerichte cursus</p>							

Competentie ontwikkeling; zichtbaar in het portfolio van de leerling. Per vak + periode.

Competentie	Niet zichtbaar	In ontwikkeling	zichtbaar	Expert
Zelfstandigheid			X	
Veilig en hygiënisch		X		
Kwaliteit en oplossingsgericht				X
Samenwerken, overleggen en luisteren			X	
Vriendelijk en collegiaal		X		



Persoonsvorming en socialisatie

*Veiligheid, sfeer en positief weerbaar
Duidelijkheid en structuur*

Respect, verantwoordelijkheid en vertrouwen als basis

Samenwerken en communicatie met ouders vinden wij belangrijk

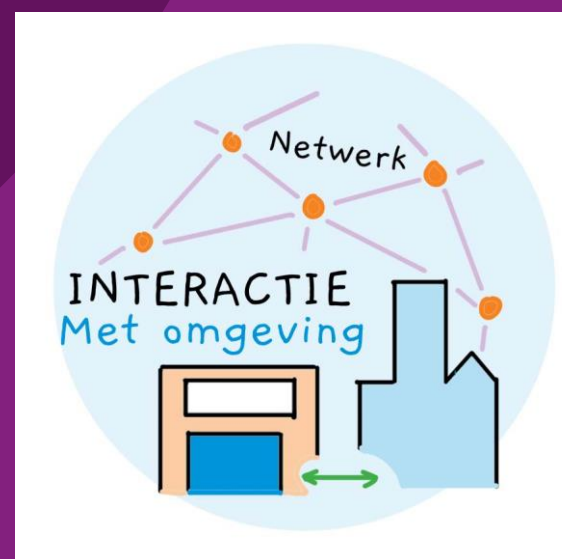
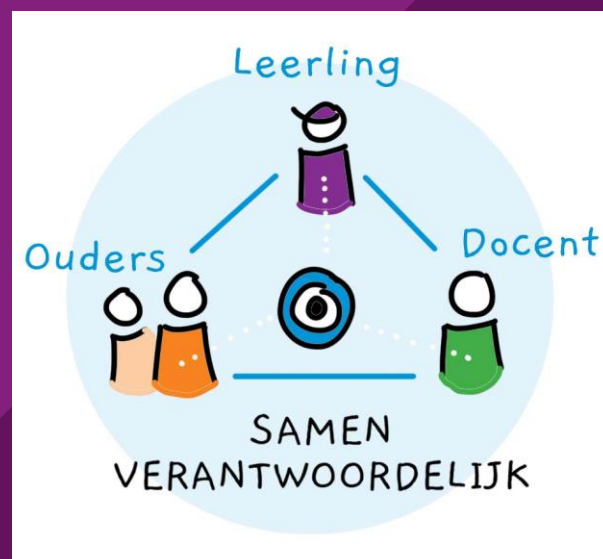



DE SINGEL
PRAKTIJKONDERWIJS

Hoe werken wij aan groei?

Het ontwikkelingsperspectief (OPP)

Portfolio

Loopbaan Oriëntatie en Begeleiding (LOB)

Coachingsgesprekken

Weerbaarheidstrainingen

Maar vooral door maatwerk te leveren waar het kan.

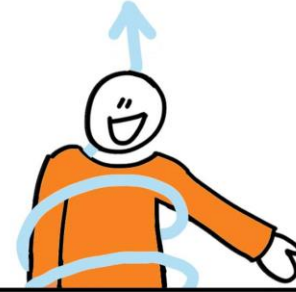

GROEI ZICHTBAAR MAKEN

Iedere leerling groeit op zijn eigen manier



DE SINGEL
PRAKTIJKONDERWIJS





DE SINGEL
PRAKTIJKONDERWIJS



DE LEERLING VAN HET HOOGHUIS
Leerlingen een voorsprong geven voor de wereld van morgen

Hoe kom je op de Singel?

- *Advies PRO of PRO Basis*
- *(Digitaal) aanmeldformulier*
- *De toelatingscommissie*
- *Aanvullende informatie*
- *Toelaatbaarheidsverklaring (TLV)*
- *Niet toelaatbaar; ander passend onderwijs*



DE SINGEL
PRAKTIJKONDERWIJS

Welke criteria zijn er?

- *De leerling is op 1-10-2024 bij voorkeur 12 jaar.*

PrO:

- *IQ tussen 55 en 80.*
- *Getoetst met WISC (voorkeur) of ander onderzoek.*
- *Leerachterstand 3 jaar op eindniveau BO op minimaal 2 domeinen waarvan 1 rekenen of begrijpend lezen moet zijn.*



DE SINGEL
PRAKTIJKONDERWIJS

Welke criteria zijn er?

PrO Basis:

- *IQ Vanaf 75.*
- *Getoetst met WISC of NIO.*
- *Leerachterstand tussen de 1,5 en 3 jaar op minimaal 2 domeinen waarvan 1 rekenen of begrijpend lezen moet zijn.*



DE SINGEL
PRAKTIJKONDERWIJS

Welke succescriteria moeten zichtbaar zijn?

- *Studievaardigheden*
- *Werkhouding*
- *Organisatievermogen*
- *Ruimtelijk inzicht*
- *Sociaal emotioneel functioneren*
- *Zelfstandigheid*
- *Verwachte groeipotentie*





DE SINGEL
PRAKTIJKONDERWIJS

Belangrijke momenten

Rondleidingen op 16+25 januari, 6+8+22 februari 2024

Proefdag op 11 maart 2024

Informatieavond op 11 maart 2024

Uiterste aanmelddatum op 27+28 maart 2024

Werkkleding en kennismaking; bestellen laptops op 5 juni 2024



Wanneer ben je toegelaten?

- *Als de leerling voldoet aan de criteria en/of als er redenen zijn om daar van af te wijken*
- *6 weken na aanmelding (zo mogelijk eerder) krijg je bericht. Dit kan eventueel met 4 weken worden verlengd*
- *Daarna krijg je een informatiepakket toegestuurd (vóór de zomervakantie) ook over BYOD*



DE SINGEL
PRAKTIJKONDERWIJS

Leermiddelen

Werkkleding: verplicht bij techniek, sport; via school te bestellen

Boeken: school zorgt voor de benodigde boeken

Laptop: via school te bestellen of zelf mits de juiste specificaties

Ondersteuning: via Stichting Leergeld



DE SINGEL
PRAKTIJKONDERWIJS

U kunt zich aanmelden voor een rondleiding en de PROefdag via 0412 224110 of door het formuliertje in gevuld op tafel te laten liggen.

